

Blasco ofrece nuevas ubicaciones para Expo Paisajes en busca del consenso que no tiene

El concejal de Grandes Proyectos dice que "ahora se abren más opciones para el acuerdo", que debe llegar antes de dos meses

La oposición critica la falta de un proyecto serio y las dudas sobre su financiación

ZARAGOZA. El equipo de gobierno municipal hizo llegar ayer a los grupos del Ayuntamiento de Zaragoza un estudio elaborado por una consultora externa en el que se proponen hasta seis posibles ubicaciones para la futura Expo Paisajes que se celebrará en 2014 en la capital aragonesa. El ofrecimiento llega en un momento en el que arrecian las críticas o, cuando menos, las dudas por este proyecto en el que Juan Alberto Belloch y su equipo se embarcaron el otoño pasado sin contar con el apoyo de la oposición.

De hecho, este nuevo movimiento auspiciado por el concejal de Grandes Proyectos, Jerónimo Blasco, ha reabierto "nuevos interrogantes" entre los concejales del resto de partidos. A juicio del portavoz de CHA, Juan Martín, el equipo de gobierno es "una jaula de grillos" ya que "cada día dice una cosa distinta" sobre la ubicación de la muestra. Recordó que en un principio se cifró en 150 millones el coste final, para lo que "habría que recalificar un meandro para hacer 10.000 viviendas, pero ahora no se sabe cuántas hacer ni dónde".

Tampoco entienden desde IU este giro en el desarrollo del proyecto. "Estoy perplejo porque el objetivo era el cierre de la ciudad por el Este y ahora resulta que hay otras opciones", aseguró su portavoz, José Manuel Alonso, quien recalcó que lo importante es conocer un "proyecto serio" y "cuál va a ser su financiación".

Ante estas dificultades, el alcalde Belloch declaró ante los medios que su único objetivo es hacer realidad Expo Paisajes, y lanzó su particular dardo a la oposición: "Nadie entendería que se bloqueara una oportunidad como esta, que incluiría un segundo

plan de riberas y el refuerzo de las conexiones ferroviarias".

Unas palabras que no pasaron inadvertidas para el Partido Popular. Su portavoz en el Ayuntamiento, Dolores Serrat, criticó la "falta de respeto" del alcalde y "su costumbre de llamar irresponsables a quien no le da la razón". Hasta la presidenta del partido en Aragón, Luisa Fernanda Rudi, se quiso unir al debate: "Una cosa es el pacto político al cual yo estoy dispuesta siempre a sentarme a hablar, y otra cosa es que nos exijan adhesiones", apuntó.

Ranillas entra en las apuestas

Pelea política aparte, lo cierto es que las conclusiones del estudio de la consultora Idom, en el que ha participado el arquitecto Pablo de la Cal, deparan varias sorpresas, y la mayor es la aparición del meandro de Ranillas entre las ubicaciones más favorables. De las doce propuestas iniciales, solo seis cumplían con todos los requisitos. Y de ellas, tres son las que en realidad tienen alguna opción de llegar a ver la luz. En el primer y tercer lugar se encuentran los espacios de la zona Este de Zaragoza, que ayudarían a cerrar la ciudad por este flanco. Pese a que son las preferidas del equipo de gobierno, conllevan una controvertida operación urbanística en la zona. En cambio, no han pasado desapercibidas las facilidades, tanto económicas como de construcción, que ofrece Ranillas como posible sede, y más en el contexto actual de contención económica.

De cualquier forma, como explica Jerónimo Blasco, "ahora se abren más opciones para el acuerdo", que, en todo caso, "debería alcanzarse antes de dos meses" para poder cumplir con los plazos.

I. MUÑOZ

LOS OBSTÁCULOS

JAQUE A LA PAPELERA

Tanto el alcalde Belloch, como el concejal de Grandes Proyectos, Jerónimo Blasco, son conscientes de las dificultades que tendrán que superar para sacar adelante cualquiera que sea la ubicación final. Y es que las tres opciones mejor valoradas cuentan con, al menos, una gran piedra en su camino. En lo más alto del podio se encuentra la zona de la desembocadura del Gállego. Una alternativa para la que habría que deshacerse de

la industria papelera conocida como la Montañanesa para evitar, entre otras cosas, los malos olores en el recinto de la muestra. Este extremo se plantearía también en caso de que triunfe la sede de Las Fuentes.

La segunda opción, que propone el meandro de Ranillas, se encuentra con el problema de las instalaciones del Parque Deportivo Ebro, ubicado dentro de los límites del recinto. I. M.

LOS TRES ESPACIOS MEJOR VALORADOS

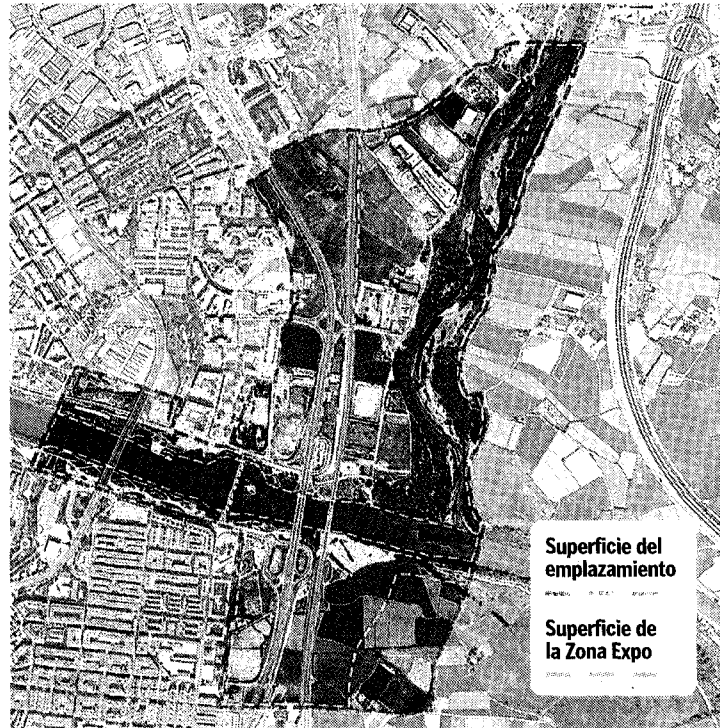

RÍO GÁLLEGO

- **Entorno natural.** Existe una importante masa vegetal y gran presencia de agua.
- **Accesibilidad.** Buena conexión con la Z-30, Santa Isabel (proyectado) y la Z-40.
- **Cierre de la ciudad.** Permitiría adecuar las riberas del Gállego y una correcta transición con la naturaleza.
- **Expropiaciones.** El proyecto exige la compra de 44 hectáreas de dominio privado.
- **Olores industriales.** La papelería conocida como La Montañanesa tendría los días contados.
- **Inundaciones.** Los técnicos temen las avenidas extraordinarias tanto del Gállego como del Ebro.



MEANDRO DE RANILLAS

- **Parque del Agua.** Se incorporaría al recinto como un espacio verde ya consolidado.
- **Accesibilidad.** Es óptima: Z-40, Intermodal, puente del Tercer Milenio...
- **Instalaciones.** Ya se cuenta con el aparcamiento de la Expo de 2008 y con otros suelos públicos.
- **Pasarelas.** Sería inevitable la construcción de pasarelas que conectarán las diferentes zonas del recinto.
- **Productos industriales.** Algunos suelos cuentan con antrópicos de origen industrial poco adecuados.
- **Inundaciones.** Se podrían repetir los problemas por las crecidas del Ebro.

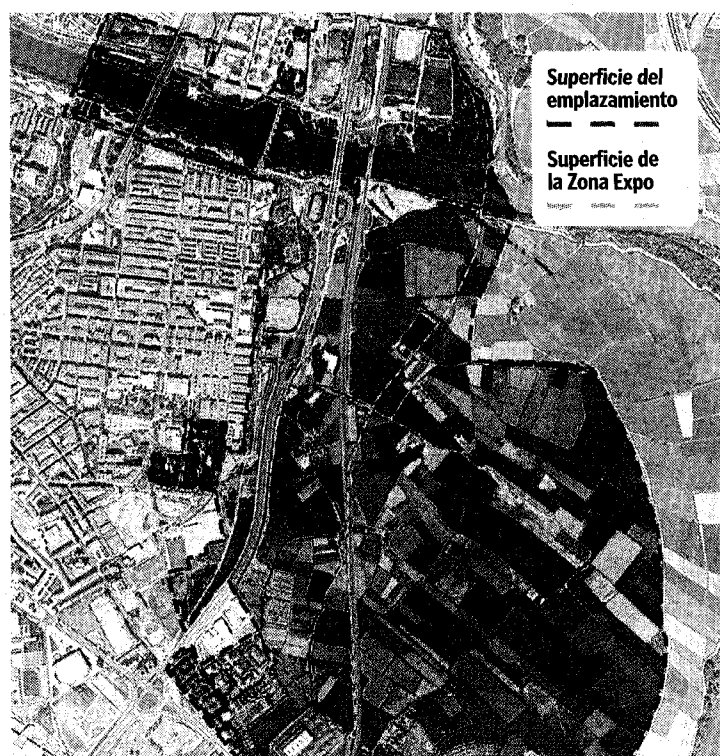

LAS FUENTES

- **Calidad de los terrenos.** Esto facilitaría tanto las obras como la plantación necesaria para la muestra.
- **Escenografía.** Cuenta con buenas vistas, como los puentes cercanos o la basílica del Pilar.
- **Cercanías.** Permitiría la construcción de la estación de la línea de cercanías.
- **Expropiaciones.** De nuevo, el Ayuntamiento debería enfrentarse a propietarios e instalaciones ya consolidados.
- **Disposición.** La forma del recinto es demasiado alargada y las distancias son grandes.
- **Vías del tren.** Habría que permeabilizarlas y contar con el apoyo de Fomento.